BRITANIA

MANUAL DE INSTRUÇÕES

Cacheador BECE17 BIV

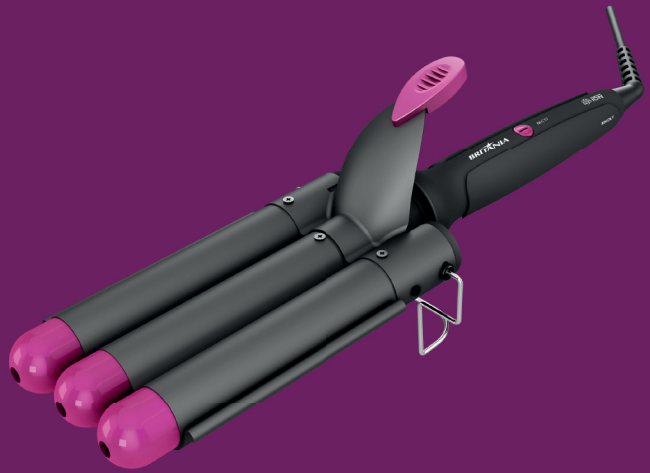

INTRODUÇÃO

Parabéns pela escolha de mais um produto de nossa linha.
Para garantir o melhor desempenho de seu produto e não invalidar a garantia, o usuário deve ler atentamente as instruções a seguir. Recomenda-se não jogar fora este Manual de Instruções. Ele deve ser guardado para eventuais consultas.
Devido aos avanços tecnológicos e ao sistema de produção por lotes, poderão existir pequenas divergências entre o aparelho e alguma ilustração ou descrição de funcionamento de algum recurso deste Manual. Tal fato, porém, não prejudica o entendimento por parte do usuário.

CUIDADOS

A Fabricante garante o bom funcionamento deste aparelho. Porém, é necessário que sua utilização seja adequada para que o usuário desfrute do máximo que o aparelho pode proporcionar sem prejudicar a saúde do usuário.
Os cuidados descritos a seguir e devem ser obedecidos.

INSTRUÇÕES AO USUÁRIO

Muitos dos "problemas" que acometem os produtos eletrônicos têm como causa, não somente a desinformação em relação ao aparelho, mas uma conexão equivocada por parte do usuário. Existe uma grande probabilidade de o usuário resolver eventuais contratempos de operação ou funcionamento insatisfatório do aparelho apenas consultando o Manual de Instruções. Antes de submeter o aparelho a um posto de Assistência Técnica Autorizada, o usuário deve ler atentamente o Manual de Instrução.



O sinal em forma de raio é destinado a alertar o usuário para a presença de tensões perigosas no interior do aparelho. Tocar componentes internos poderá resultar em choque elétrico.



O ponto de exclamação é destinado a alertar o usuário para a existência de instruções importantes de uso. Para reduzir o risco de choque elétrico ou incêndio, não abrir o aparelho.



"Cuidado, superfície quente".



Aviso: situações que podem prejudicar você ou terceiros.



Atenção: situações que podem danificar seu aparelho ou outro equipamento.



Nota: notas, dicas de uso ou informações adicionais.



Dica: Conselhos para utilização e melhor funcionamento.



Não utilize o aparelho perto de banheiras, chuveiros, bacias e outros recipientes contendo água ou outros líquidos.

APARELHO DESTINADO AO USO DOMÉSTICO

PRECAUÇÕES QUANTO À SEGURANÇA

• Antes da primeira utilização, leia este manual atentamente e guarde-o para futuras referências.
• Se o cordão de alimentação está danificado, ele deve ser substituído pelo fabricante ou pelo agente autorizado ou pessoa qualificada, a fim de evitar riscos.
• Este aparelho não deve ser usado por pessoas (inclusive crianças) com capacidades físicas, mentais ou sensoriais reduzidas ou pouca experiência e conhecimento, a menos que sejam supervisionadas ou instruídas sobre o uso do aparelho por uma pessoa responsável por sua segurança.
• Recomenda-se que as crianças sejam supervisionadas para garantir que elas não brinquem com o aparelho.
• Risco de queimadura. Mantenha o aparelho fora do alcance de crianças principalmente durante o uso e o resfriamento após o uso.
• Sempre mantenha o aparelho com seu suporte, quando houver, sobre uma superfície plana, estável e resistente ao calor.
• Se, durante a operação, houver ruídos estranhos, odores, fumaça, mau funcionamento e outras falhas, o usuário deverá desligar imediatamente o aparelho e retirar o plugue da tomada. Em seguida, ele deverá entrar em contato com a Assistência Técnica Autorizada. Nunca tentar consertar o aparelho por conta própria.
• Se o cordão de alimentação estiver danificado, ele deverá ser substituído pela Assistência Técnica Autorizada ou por um técnico credenciado.
• Não utilizar o aparelho quando estiver tomando banho, nem com as mãos molhadas.
• Nunca guardar o aparelho com risco de que ele possa cair dentro da banheira, vaso ou pia.
• Não utilizar o aparelho próximo a produtos inflamáveis.
• Para evitar choque elétrico, nunca usar o aparelho com as mãos molhadas. Não molhar o aparelho , cordão elétrico ou plugue e nem o submergi-los em água ou outro líquido.
• Nunca deixar o aparelho ligado quando o usuário não estiver por perto.
• Desligar e retirar o plugue da tomada quando não estiver usando o aparelho.
• Nunca transportar o aparelho pelo cordão elétrico nem desligá-lo da tomada puxando pelo cordão.
• Não ligar o aparelho sobre superfícies empoçadas de água.
• O aparelho não deve ser operado por meio de um temporizador externo ou sistema de controle remoto separado.
• Não utilize o aparelho perto de banheiras, chuveiros, bacias e outros recipientes contendo água ou outros líquidos.
• Antes de usar o aparelho, certificar-se de que a tensão da sua tomada elétrica corresponde à indicada na etiqueta do aparelho. Sempre utilizar uma tomada elétrica com a mesma tensão.
• Não utilizar adaptadores e benjamins, sempre ligar o produto direto a uma tomada com o padrão NBR5410 que esteja dimensionada para o produto em questão (circuito elétrico), caso contrário poderá causar mau funcionamento do produto e danos ao usuário e ao produto, além de provocar a perda da garantia.
• Para não perder a garantia e para evitar problemas técnicos não tentar consertar o aparelho em casa. Quando precisar, levá-lo à Assistência Técnica Autorizada.
• A Nota Fiscal e o Certificado de Garantia são documentos importantes e devem ser mantidos por causa da garantia.

• É aconselhável, para proteção adicional, a instalação de aparelho de corrente residual (RCD - disjuntor diferencial) com um valor nominal da corrente residual não excedendo 30 mA no circuito elétrico de alimentação do banheiro. Consulte um instalador.
• Quando o aparelho é usado em um banheiro, retire da tomada após o uso uma vez que a proximidade da água é um risco, mesmo quando o aparelho está desligado.

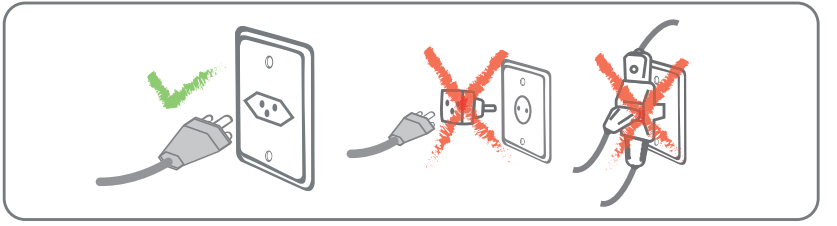

Qualquer serviço de manutenção ou de reparos só deverá ser efetuado por um técnico credenciado. Não tentar consertar o produto por conta própria.

⚠ ADVERTÊNCIA

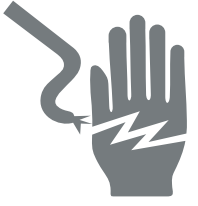

•Retirar o plugue da tomada elétrica antes de efetuar qualquer manutenção no aparelho.
•Recolocar todos os componentes antes de ligar o produto.
•Ligar o plugue em uma tomada com aterramento efetivo, conforme norma NBR5410.
•Não usar adaptadores, benjamins ou T's.

•Não seguir estas instruções pode trazer risco de morte, incêndio ou choque elétrico.

COMPONENTES

01. Pontas frias
02. Tubos modeladores
03. Botão de abertura do clipe
04. Suporte para descanso
05. Luz de funcionamento
06. Botão Liga/Desliga
07. Proteção do cordão elétrico
08. Cordão elétrico e plugue

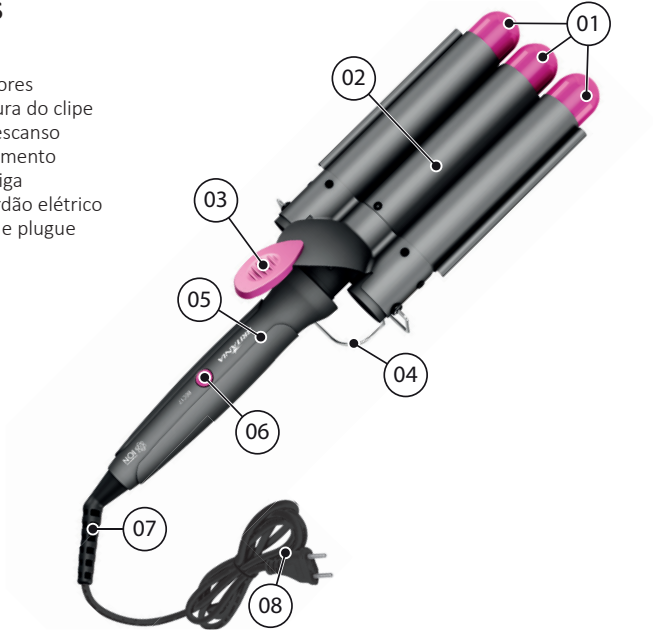

ANTES DA UTILIZAÇÃO

• Desenrolar totalmente o cordão elétrico.
• Efetue a limpeza do aparelho antes da primeira utilização.
• Colocar o aparelho sobre uma superfície plana, resistente ao calor e sem polimento. Nunca deixar o aparelho sobre superfícies sensíveis ao calor, tais como: tapetes, camas, carpetes, etc.
• Pode haver fumaça e cheiro de queimado durante o primeiro uso. Isso é normal e não indica mau funcionamento ou defeito.

UTILIZAÇÃO

1. Antes de modelar, certifique-se de que seu cabelo esteja limpo, enxaguado e seco (sem qualquer tipo de mousse, spray de cabelo, condicionador, etc.).

⚠ Utilizar o aparelho sempre com proteção térmica no cabelo para evitar qualquer tipo de dano ao mesmo.

2. Conecte o plugue do aparelho à rede elétrica.

3. Ligue o dispositivo pressionando o botão Liga/Desl. (A luz indicadora branca acenderá).
4. Deixe o aparelho aquecer por aproximadamente 3 minutos.
5. Separe uma mecha de cabelo e pressione-a entre os elementos de aquecimento.
6. Segure o aparelho por até 20 segundos, dependendo do espessura e textura do cabelo, cuidado pois o produto atinge 230°.
7. Repita o processo até a extremidade dos fios.
8. Deixe o cabelo esfriar antes de modelar.
9. Desligue e desconecte o dispositivo após o uso.

⚠

Após o uso, deixe o aparelho sobre uma superfície resistente ao calor até que esfrie completamente.
Nunca deixe o cacheador ligado na tomada sem vigilância. Risco de queimadura.
Não toque nos tubos de aquecimento durante a operação para evitar queimaduras.

⚠

Não lave o aparelho, não use produtos abrasivos ou solventes. Limpe com um pano seco após o uso. Não risque os tubos modeladores com objetos pontiagudos.

CUIDADOS ESPECIAIS

• Após a utilização, desligar o aparelho desconectá-lo da tomada elétrica.
• Aguardar alguns minutos até o resfriamento do produto.
• Limpar o produto usando um tecido macio levemente umedecido (só com água). Certificar-se de que todas as partes do aparelho tenham sido bem secas, com um tecido macio, antes de guardá-lo ou de usá-lo novamente.
• Não permitir que a água ou outro líquido penetre no aparelho.
• Não utilizar produtos abrasivos, polidores, álcool, solventes de outras substâncias químicas.

ARMAZENAMENTO

• Assegurar-se de que o aparelho esteja completamente frio e limpo.
• Não enrolar o cordão elétrico em volta do aparelho porque pode danificá-lo.
• Nunca pendurar o aparelho pelo cordão elétrico.
• Guardar o aparelho em sua caixa quando não estiver usando. Não enrolar o cordão elétrico em torno do aparelho.
• Guardar o aparelho em um local sem umidade.

VÍDEO INSTRUTIVO

Acesse o QR-Code abaixo para ter acesso a mais informações sobre o produto.

CERTIFICADO DE GARANTIA

Fabricante solicita ao consumidor a leitura prévia do Manual de Instruções para a melhor utilização do produto. A Fabricante garante seus produtos contra defeitos de fabricação durante o período estabelecido, contados a partir da data de entrega do produto expresso na nota fiscal de compra. Conforme modelo a seguir:

ELETROPORTÁTEIS	
Garantia legal*	3 Meses
Garantia adicional	9 Meses
Garantia total**	12 Meses

*A garantia legal é de 3 meses e tem seu início na data de aquisição do produto.
**A garantia total é a soma da garantia legal mais a garantia adicional.

• Os controles remotos terão garantia legal de 3 meses, mais 3 meses de garantia adicional, totalizando 6 meses.
• Os acessórios terão somente garantia legal de 3 meses.
• A Fabricante prestará serviços de Assistência Técnica, tantos os gratuitos quanto os remunerados, somente nas localidades onde mantiver Postos Autorizados.

Para que você exerça a garantia constante neste certificado, será necessário informar alguns de seus dados pessoais, como por exemplo: nome, CPF, endereço e telefone às nossas Assistências Técnicas, a fim de que seja aberta ordem de serviço. Em cumprimento à Lei Geral de Proteção de Dados, a Britânia informa que estes dados poderão ser compartilhados com nossos prestadores de serviço, somente quando necessário para a conclusão do atendimento em garantia.

• Em locais onde não haja Postos Autorizados, o produto deverá ser transportado, por conta e risco do consumidor. A relação de Postos Autorizados está disponível através do site www.britania.com.br ou através do SAC (47) 3431-0300. Se o consumidor vier a transferir a propriedade deste produto, a garantia ficará automaticamente transferida, respeitando o prazo de validade, contado a partir da primeira aquisição. Produtos que necessitam de serviço de instalação terão despesas e responsabilidades por conta do consumidor. O compromisso de garantia cessará caso:

• O produto seja examinado, adulterado ou consertado fora de Assistência Técnica Autorizada.
• Ocorra a utilização de peça ou componente não original.
• O produto seja ligado em tensão diferente daquela para qual foi projetado.
• O defeito seja decorrente de uso inadequado ou negligência do consumidor em relação às instruções do manual.
• Danos sejam causados por ação de agentes da natureza (enchentes, maresia, raios, etc.).
• O produto seja utilizado para fins não domésticos.
• Não sejam seguidas as recomendações de conservação, conforme manual.
• Ausência ou adulteração do número de série.

BRITÂNIA ELETRODOMÉSTICOS S.A.
Rua Hans Dieter Schmidt, 3303 Bloco 3
Zona Industrial Norte - Joinville/SC - CEP 89219-504
Inscr. Est. 24.784.565-8 - CNPJ 76.492.701/0014-71
FABRICADO NA CHINA

Para ter acesso ao manual digital (em PDF), acesse o QR Code, ou entre em contato com o nosso SAC em horário comercial.



ATENDIMENTO AO CONSUMIDOR BRITÂNIA (47) 3431-0300

www.britania.com.br

08/26 6909-00-05 061153003 742133 Rev.4