

## CONDICIONADOR DE AR INVERTER PH24000IQFM5



**Sistema de controle inverter**

**Filtro de ar Anti-bactéria e anti-fungo**

**Classificação energética A**

| Apelo Comercial                                       | Benefício  |
|---|--|
| Sistema de controle inverter                          | Mantem a temperatura Ideal de forma constante e econômica  |
| Modos de operação                                     | Cool- Permite refrigerar o ambiente<br>Heat - Permite aquecer o ambiente<br>Dry - Utilizado em ambientes quentes e úmidos, o aparelho opera no modo refrigeração com a função de desumidificar o do ambiente.<br>Fan - Permite operar apenas como ventilador.<br>Feel- Identifica a condição do ambiente e escolhe automaticamente o melhor modo de operação |
| Função <i>Sleep</i>                                   | Ajusta automaticamente a melhor condição para o ambiente durante a noite   |
| Função <i>Swing</i>                                   | Ajusta o direcionamento do ar conforme necessidade do usuário  |
| Função <i>Timer</i>                                   | Permite programar em até 24h o tempo para ligar ou desligar o aparelho   |
| Classificação A em eficiência energética              | Maior economia   |
| Filtro de ar removível                                | Prático e fácil de limpar  |
| Controle remoto com <i>display</i> de cristal líquido | Maior praticidade e conforto na utilização do produto  |
| Filtro de ar anti-bactéria, anti-fungo                | Inibe a proliferação de bactérias, fungos e ácaros   |
| Display digital                                       | Display em LED que acende por trás do painel frontal (efeito invisível)  |

## Características

- Ciclo de ar frio e Reverso
- Capacidade de refrigeração 22000 BTU/h.
- Classe "A" em eficiência energética.
- Gás Ecológico R-410A.
- Display com efeito invisível
- Botão de emergência
- Auto restart
- Controle de ventilação (Alto, Baixo, Médio e Automático).
- Controle remoto com display de cristal líquido
- Vazão de ar 1050 m<sup>3</sup>/h
- Funções: Sleep, Swing, Timer
- Modos de operação: Cool, Heat, Dry, Fan e Feel
- Possui filtro de ar anti-bactéria, anti-fungo
- Fácil limpeza do painel e filtro
- Disponível na tensão 220V / 60Hz.
- Garantia de 01 ano

## Acessórios

Manual, Certificado de Garantia, tubo para o dreno e Controle Remoto

## Legenda técnica

**Gás Ecológico R-410A:** Não inflamável, Atóxico e menos nocivo à camada de ozônio.

**Display com efeito invisível:** Display em LED que acende por trás do painel frontal da evaporadora.

**Botão de emergência:** A unidade por ser iniciada manualmente, sem a necessidade do controle remoto.

**Auto Restart:** Após Queda de Energia o aparelho memoriza as configurações e automaticamente retorna a elas após a energia ser restaurada.

**Função Sleep:** Deixa a temperatura do ambiente mais confortável durante a noite.

**Função Swing:** Funcionamento automático das aletas proporcionando melhor distribuição do ar ao ambiente.

**Função Timer:** Pode ser programado para iniciar e parar a qualquer momento dentro de um período de 24 horas.

**Modo de operação Feel:** Se ajusta automaticamente no modo de operação e controle de velocidade baseado na temperatura ajustada pelo usuário.

## Número de desenho

1551-00-01

| Características Técnicas |                     |                    | Informações Logísticas |                         |            | Informações Fiscais     |               |
|--------------------------|---------------------|--------------------|------------------------|-------------------------|------------|-------------------------|---------------|
| Tensão (V)               | Potência Máxima (W) | Consumo (kWh /mês) | Código Comercial       | Código de Barras EAN-13 |            | IPI (%)                 | Isento        |
|                          |                     |                    |                        | Cx. Unitária            | Cx. Master | Origem NF               | Classificação |
| 220                      | 2500                | 45,6               | 096652190 – unid int.  | 7899466420544           | NA         | Manaus                  | 84151011      |
|                          |                     |                    | 096652191 – unid. Ext. | 7899466420551           | NA         | Manaus                  | 84151011      |
| <b>Garantia:</b> 01 ano  |                     |                    | Código DUN - biv       |                         | NA         | Descrição do Produto NF |               |
| Embalagem                |                     | Peso*              | Dimensões* (mm)        |                         |            | Volume*                 | Qtde.         |
|                          |                     | (kg)               | Alt.                   | Larg.                   | Prof.      | (m <sup>3</sup> )       |               |
| Aparelho interna         |                     | 14                 | 313                    | 1033                    | 202        | 0,065                   | 01            |
| Aparelho externa         |                     | 46                 | 650                    | 902                     | 307        | 0,180                   | 01            |
| Cx. Unitária Int.        |                     | 17                 | 400                    | 1103                    | 300        | 0,132                   | 01            |
| Cx. Unitária ext.        |                     | 51                 | 705                    | 1015                    | 425        | 0,304                   | 01            |

AR COND PH24000IQFM5  
220V

|                                      |   |
|--------------------------------------|---|
| Empilhamento Máximo unidade Interna: | 5 |
| Empilhamento Máximo unidade Externa: | 3 |

\* Os pesos e as dimensões das caixas têm uma tolerância de ± 3%.

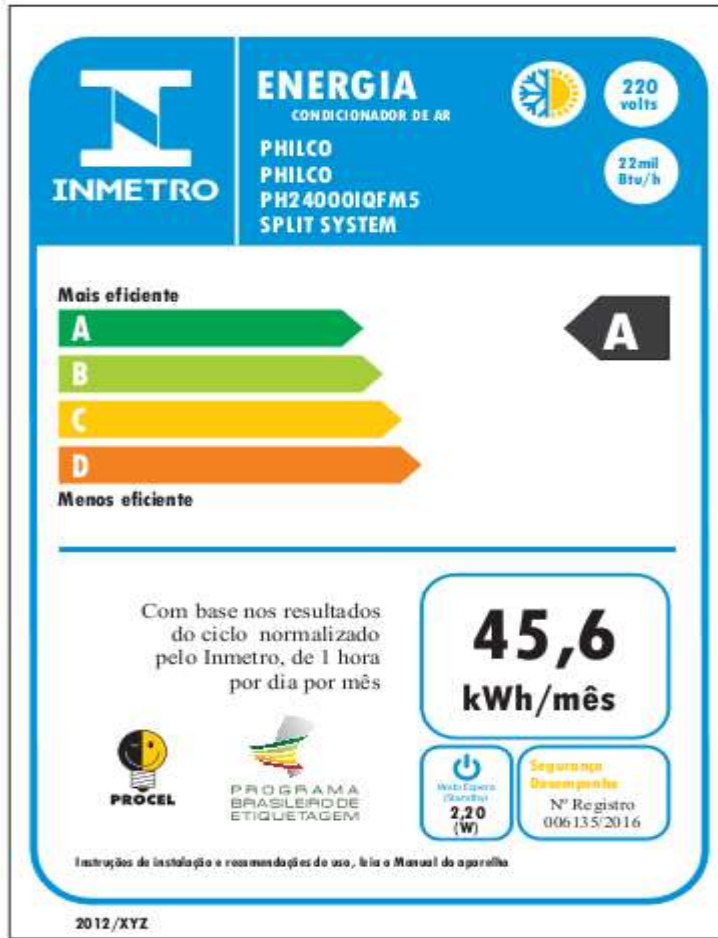

| Revisão | Data       | Motivo da alteração                                   |
|---------|------------|---|
| 01      | 15/12/2016 | Alterado a capacidade de refrigeração para 22.000btus |
|         |            |   |
|         |            |   |

Em virtude de constantes aperfeiçoamentos em sua linha de produtos, a Philco reserva-se o direito de proceder, sem prévio aviso, às modificações técnicas que julgar conveniente.