

| Nº | MODIFICAÇÃO   | POR    | SOLICITANTE | DATA       |
|----|---|--------|-------------|------------|
| 0  | Liberação de Arquivo  | Amanda | -           | 27-09-2017 |
| 1  | Inclusão de nota sobre inclinação máxima do aparelho e inclusão de imagem | Bel    | Leandro     | 07-02-2018 |
| 2  | Inclusão de imagens de montagem e alteração de layout                     | Ari    | -           | 19-05-2020 |

This page should not be printed.

This document is property of Britannia  
AND CAN NOT BE USED BY A THIRD PARTY

|        |  |         |                                    |                |            |           |           |               |             |
|--------|--|---------|------------------------------------|----------------|------------|-----------|-----------|---------------|-------------|
| DES.   | Ariadne  | PRODUTO | Ventiladores base com Haste        | CÓD. COMERCIAL | -          | ESTRUTURA | Unificado | TAMANHO       | 210 x 200mm |
| VERIF. | Luis   |         |                                    |                |            |           |           | COR IMPRESSÃO |             |
| APROV. | Leandro  |         |                                    |                |            |           |           | <b>Azul</b>   |             |
| MARCA  |  | TÍTULO  | Manual de Instruções / User Manual | CÓD. DESENHO   | 2436-09-05 |           |           | REV.          | 2           |

## Certificado de Garantia

A Fabricante solicita ao consumidor a leitura prévia do Manual de Instruções para a melhor utilização do produto. A Fabricante garante seus produtos contra defeitos de fabricação durante o período estabelecido, contados a partir da data de entrega do produto expresso na nota fiscal de compra. Conforme modelo a seguir:

| Eletroportáteis    |          |
|--------------------|----------|
| Garantia legal     | 90 dias  |
| Garantia adicional | 270 dias |
| Garantia total     | 360 dias |

\*A garantia legal é de 90 dias e tem seu início na data de aquisição do produto.

\*\*A garantia total é a soma da garantia legal mais a garantia adicional.

• Os acessórios terão somente garantia legal de 90 dias.

A Fabricante prestará serviços de Assistência Técnica, tantos os gratuitos quanto os remunerados, somente nas localidades onde mantiver Postos Autorizados. Em locais onde não haja Postos Autorizados, o produto deverá ser transportado, por conta e risco do consumidor. A relação de Postos Autorizados está disponível através do site [www.britania.com.br](http://www.britania.com.br) ou através do SAC (47) 3431-0300.

Se o consumidor vier a transferir a propriedade deste produto, a garantia ficará automaticamente transferida, respeitando o prazo de validade, contado a partir da primeira aquisição.

Produtos que necessitam de serviço de instalação terão despesas e responsabilidades por conta do consumidor. O compromisso de garantia cessará caso:

- O produto seja examinado, adulterado ou consertado fora de Assistência Técnica Autorizada.
- Ocorra a utilização de peça ou componente não original.
- O produto seja ligado em tensão diferente daquela para qual foi projetado.
- O defeito seja decorrente de uso inadequado ou negligência do consumidor em relação às instruções do manual.
- Danos sejam causados por ação de agentes da natureza (enchentes, maresia, raios, etc.).
- O produto seja utilizado para fins não domésticos.
- Não sejam seguidas as recomendações de conservação, conforme manual.
- Ausência ou adulteração do número de série.



Atendimento ao Consumidor

(47) 3431-0300

[sac.britania.com.br](http://sac.britania.com.br)

# BRITANIA

## Manual de Instruções Unificado



Ventiladores

30 | 40 | 50  
cm

### BRITANIA

Parabéns pela escolha de um produto de qualidade Britânia!

Para garantir o melhor desempenho de seu produto, o usuário deve ler atentamente as instruções a seguir. Recomenda-se não jogar fora este manual e ser guardado para eventuais consultas.

## Componentes

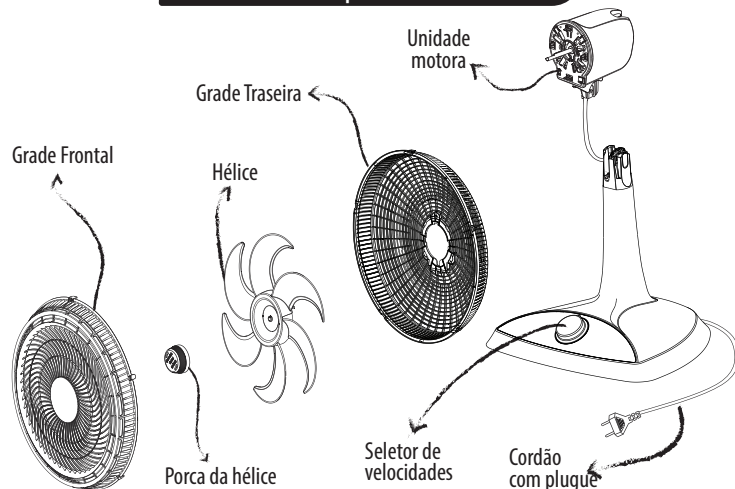

Grade frontal, hélice e seletor de velocidades podem alterar conforme modelo adquirido.  
**Verifique modelo na caixa do produto.**

## Instruções de Segurança

- Não utilizar aparelhos que apresentem algum tipo de dano no cordão elétrico, no plugue ou em outros componentes. Para substituir qualquer peça danificada, **o usuário deverá procurar a assistência técnica autorizada a fim de evitar riscos.**
- Verificar se a tensão da rede elétrica no local de instalação é a mesma indicada na etiqueta localizada no aparelho.
- Para evitar acidentes, manter o material da embalagem fora do alcance de crianças, após desembalar o aparelho.
- Manter o aparelho longe do alcance de crianças.
- Para se proteger contra o choque elétrico, o usuário não poderá mergulhar o cordão elétrico nem o plugue em água ou em outro líquido.
- Para desligar, retirar o plugue da tomada elétrica. Sempre desconectar segurando pelo plugue, nunca puxar pelo cordão elétrico.
- Utilizar uma tomada elétrica exclusiva. Não utilizar adaptadores tipo "T" ou temporizadores.
- O uso de acessórios não recomendados para uso com este aparelho poderá causar acidentes.
- Não deixar o cordão elétrico ficar pendurado na beirada de mesas, balcões ou outras superfícies e nem tocar em superfícies quentes.
- Não utilizar o aparelho para fins diferentes dos previstos neste manual de instruções.
- Nunca transporte o produto pelo cordão elétrico.
- Este aparelho não foi projetado para ser utilizado por pessoas (incluindo crianças) com capacidades físicas, sensoriais ou mentais reduzidas, ou falta de experiência e conhecimentos, exceto se forem supervisionadas ou instruídas

- por uma pessoa responsável pela sua segurança.
- As crianças deverão ser supervisionadas, para assegurar de que não brinquem com o aparelho.
- Não utilizar este aparelho ao ar livre.
- Se o uso de uma extensão elétrica for necessária, deve-se garantir que a especificação do fio da extensão seja igual ou superior ao cordão elétrico original do aparelho, para evitar superaquecimento e acidentes.
- Evitar o contato e manter os cabelos, roupas e outros utensílios longe das partes móveis do aparelho.
- Não introduzir o dedo ou qualquer objeto através das grades, mesmo que o aparelho esteja desligado.
- Desligar e retirar o plugue da tomada elétrica quando não estiver usando o aparelho.
- Quando for limpar o aparelho retirar o plugue da tomada elétrica.
- Não utilizar o produto sem a grade frontal.
- O uso de peças que não sejam originais do aparelho pode prejudicar o seu funcionamento e causar danos ao usuário e a ao produto, além de perder a garantia normal de fábrica.
- Para não perder a garantia e para evitar problemas técnicos, jamais tentar consertar o produto em casa. Caso necessário, o usuário deverá levá-lo à Assistência Técnica Autorizada.
- A nota fiscal e o certificado de garantia são documentos importantes e devem ser guardados para efeito de garantia.
- Não utilize acessórios que não sejam originais do aparelho. O uso de acessórios que não sejam originais pode prejudicar o funcionamento, causar danos ao usuário e ao produto.
- O aparelho não deve ser utilizado se tiver caído e se há sinais visíveis de danos.

## Montagem e Funcionamento

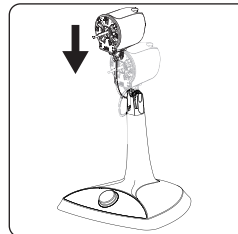

Encaixe a unidade motora na haste, empurrando até que esteja travado.

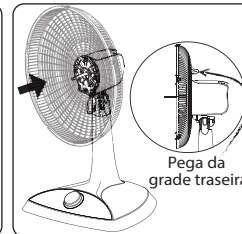

Posicione a grade traseira na unidade motora, de forma que a pega da grade traseira fique para cima.

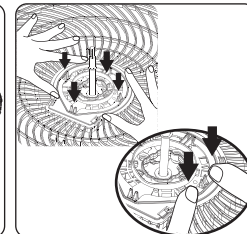

Pressione os encaixes da grade nas travas indicadas. Caso não tenha travado, pressione nas laterais da trava.

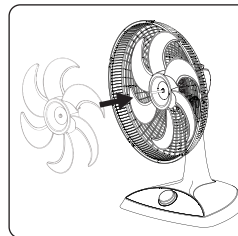

Encaixe a hélice no pino central (eixo da unidade motora), até encostar na grade traseira.

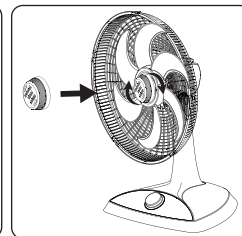

Posicione a porca da hélice no pino e gire no sentido anti-horário para travar.

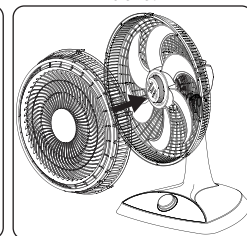

Posicione a grade frontal no ventilador, observando que a logo precisa estar na horizontal e para cima.

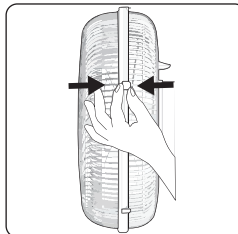

Localize e encaixe os encaixes correspondentes (grade frontal/traseira) e pressione até travar.

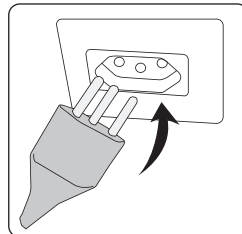

Insira o plugue na tomada de mesma tensão do aparelho.

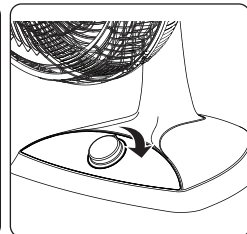

Gire o seletor de velocidades na velocidade desejada para iniciar o funcionamento.

## Nota

A inclinação de 40° (máxima) deve ser utilizada somente quando o aparelho for utilizado fixado em uma parede.

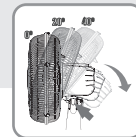

## Advertência

Não seguir estas instruções pode trazer risco de morte, incêndio ou choque elétrico

- Retire o plugue da tomada elétrica antes de efetuar qualquer manutenção no aparelho.
- Não usar adaptadores, benjamins ou T's.

Aparelho somente para uso doméstico