BRITÂNIA

MANUAL DE INSTRUÇÕES

Panela Elétrica BPE02A



BRITANIA

O APARELHO DESTINA-SE SOMENTE PARA USO DOMÉSTICO

INTRODUÇÃO

Parabéns pela escolha de mais um produto de nossa linha.
Para garantir o melhor desempenho de seu produto e não invalidar a garantia, o usuário deve ler atentamente as instruções a seguir. Recomenda-se não jogar fora este Manual de Instruções. Ele deve ser guardado para eventuais consultas.
Devido aos avanços tecnológicos e ao sistema de produção por lotes, poderão existir pequenas divergências entre o aparelho e alguma ilustração ou descrição de funcionamento de algum recurso deste Manual. Tal fato, porém, não prejudica o entendimento por parte do usuário.

CUIDADOS

A Fabricante garante o bom funcionamento deste aparelho. Porém, é necessário que sua utilização seja adequada para que o usuário desfrute do máximo que o aparelho pode proporcionar sem prejudicar a saúde do usuário.
Os cuidados descritos a seguir e devem ser obedecidos.

INSTRUÇÕES AO USUÁRIO

Muitos dos "problemas" que acometem os produtos eletrônicos têm como causa, não somente a desinformação em relação ao aparelho, mas uma conexão equivocada por parte do usuário. Existe uma grande probabilidade de o usuário resolver eventuais contratempos de operação ou funcionamento insatisfatório do aparelho apenas consultando o Manual de Instruções. Antes de submeter o aparelho a um posto de Assistência Técnica Autorizada, o usuário deve ler atentamente o Manual de Instrução.



O sinal em forma de raio é destinado a alertar o usuário para a presença de tensões perigosas no interior do aparelho. Tocar componentes internos poderá resultar em choque elétrico.



O ponto de exclamação é destinado a alertar o usuário para a existência de instruções importantes de uso. Para reduzir o risco de choque elétrico ou incêndio, não abrir o aparelho.



"Cuidado, superfície quente".



Aviso: situações que podem prejudicar você ou terceiros.



Atenção: situações que podem danificar seu aparelho ou outro equipamento.



Nota: notas, dicas de uso ou informações adicionais.



Dica: Conselhos para utilização e melhor funcionamento.

CUIDADOS

• Se o cordão elétrico ou termostato estiverem danificados, eles devem ser substituídos por um cordão especial ou conjunto fornecido pelo fabricante ou pelo agente autorizado.
• Não utilizar aparelhos que apresentem algum tipo de dano no cordão elétrico, no plugue ou em outros componentes. Para substituir qualquer peça danificada, o usuário deverá procurar a Assistência Técnica Autorizada a fim de evitar riscos.
• Verificar se a tensão da rede elétrica no local de instalação é a mesma indicada na etiqueta localizada no aparelho.
• Para evitar acidentes, manter o material da embalagem fora do alcance de crianças, após desembalar o aparelho.
• Para se proteger contra o choque elétrico, o usuário não poderá mergulhar o cordão elétrico nem o plugue em água ou em outro líquido.
• Para desligar o aparelho, colocar o seletor de temperaturas na posição Desl. e retirar o plugue da tomada elétrica. Sempre desconectar segurando pelo plugue, nunca puxar pelo cordão elétrico, nunca toque no plugue com a mão molhada.
• Utilizar uma tomada elétrica exclusiva. Não utilizar adaptadores tipo "T" ou temporizadores.
• Não utilizar adaptadores e benjamins, sempre ligar o produto direto a uma tomada com o padrão NBR5410 que esteja dimensionada para o produto em questão (circuito elétrico), instalada por um eletricista habilitado.
• O aparelho deve ser conectado a uma tomada com um contato de aterramento.
• O aparelho não deve ser operado por meio de um temporizador externo ou sistema de controle remoto separado.
• Antes de usar o aparelho, certificar-se de que a tensão da sua tomada elétrica corresponde à indicada na etiqueta do aparelho. Sempre utilizar uma tomada elétrica com a mesma tensão.
• O uso de acessórios não recomendados para uso com este aparelho poderá causar acidentes.
• Não deixar o cordão elétrico ficar pendurado na beirada de mesas, balcões ou outras superfícies e nem tocar em superfícies quentes.
• Não utilizar o aparelho para fins diferentes dos previstos neste manual de instruções.
• Nunca transporte o produto pelo cordão elétrico.
• Não transporte o produto quando estiver com óleo quente, pois pode causar queimaduras.
• Retirar o plugue da tomada elétrica antes de limpar o aparelho.
• Nunca imergir o termostato (seletor de temperaturas) em água ou outros líquidos para evitar risco de choque elétrico.
• Este aparelho não foi projetado para ser utilizado por pessoas (incluindo crianças) com capacidades físicas, sensoriais ou mentais reduzidas, ou falta de experiência e conhecimentos, exceto se forem supervisionadas ou instruídas por uma pessoa responsável pela sua segurança.
• Manter o aparelho longe do alcance de crianças.
• As crianças deverão ser supervisionadas, para assegurar de que não brinquem com o aparelho.
• Uma atenção constante será necessária durante o funcionamento do aparelho. Não deixar que este seja utilizado por crianças ou perto delas.
• O aparelho não deve ser deixado sozinho enquanto estiver conectado à tomada elétrica.
• As partes quentes de metal, água quente e vapor podem provocar queimaduras. Ter cuidado ao utilizar o aparelho.
• Não utilizar este aparelho ao ar livre.

• Durante o uso, mantenha o aparelho longe de cortinas, roupas, toalhas ou outros materiais inflamáveis. Permita que o ar circule livremente acima e ao redor do aparelho.
• Antes de usar pela primeira vez o aparelho, efetuar a limpeza do aparelho (ver item limpeza e manutenção).
• Se o uso de uma extensão elétrica for necessária, deve-se garantir que a especificação do fio da extensão seja igual ou superior ao cordão elétrico original do aparelho, para evitar superaquecimento e acidentes.
• Deve-se tomar cuidado para que ninguém tropece no cordão elétrico.
• Para não perder a garantia e para evitar problemas técnicos, jamais tentar consertar o produto em casa. Caso necessário, o usuário deverá levá-lo à Assistência Técnica Autorizada.
• A nota fiscal e o certificado de garantia são documentos importantes e devem ser guardados para efeito de garantia.
• O aparelho não deve ser utilizado se tiver caído, se há sinais visíveis de danos ou se está vazando.
• Este produto apenas pode ser utilizado com o conector apropriado.

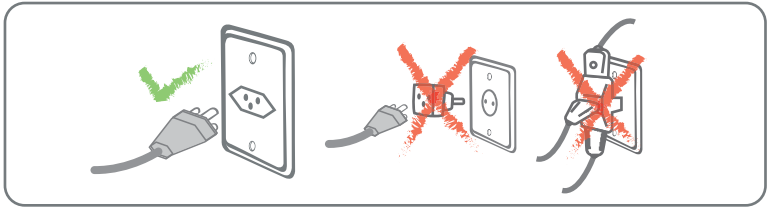

⚠ ADVERTÊNCIA



•Retirar o plugue da tomada elétrica antes de efetuar qualquer manutenção no aparelho.
•Recolocar todos os componentes antes de ligar o produto.
•Ligar o plugue em uma tomada com aterramento efetivo, conforme norma NBR5410.
•Não usar adaptadores, benjamins ou T's.

•Não seguir estas instruções pode trazer risco de morte, incêndio ou choque elétrico.

COMPONENTES

01. Seletor de temperatura
02. Tampa de vidro temperado
03. Pegador
04. Cordão elétrico
05. Plugue
06. Entrada do seletor de temperatura
07. Base da panela antiaderente
08. Alça para transporte



CARACTERÍSTICAS DO PRODUTO

SELETOR DE TEMPERATURA

O Seletor de Temperatura é controlado por termostato e incorpora uma luz indicadora que desliga automaticamente quando a temperatura escolhida tiver sido atingida. Desta maneira, a luz liga e desliga alternadamente para indicar que a temperatura escolhida está sendo mantida.

As temperaturas de uso são apenas uma orientação e podem precisar de ajustes para os diversos alimentos ou gostos pessoais.
Quando o termostato estiver ajustado em nível baixo, é normal que o alimento comece a borbulhar, uma vez que o termostato mantém a temperatura escolhida.

TAMPA DE VIDRO TEMPERADO

Transforma o produto em um forno compacto. É ideal para grelhados, cozidos, ensopados e outros tipos de cozimento, para os quais os níveis de temperatura e umidade precisam ser controlados.
O aparelho com a tampa permite assar bolos e grandes pedaços de carne ou frango. A tampa também mantém o calor e a umidade no preparo de ensopados.
Montagem do pegador da tampa

A) Desatarraxar o conjunto pegador que vem na embalagem.

B) Montar o pegador sobre a tampa de vidro temperado obedecendo a sequência conforme.

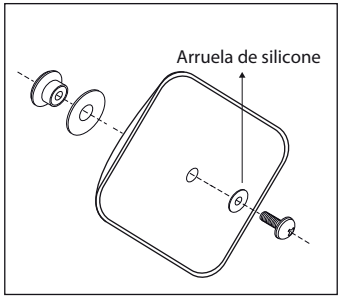

PANELA ANTIADERENTE

A alta qualidade da superfície antiaderente permite cozimento sem gordura e facilita a limpeza. A panela antiaderente uniformiza o calor.

LIGANDO O PRODUTO

• Lavar a panela antiaderente. (Ver item "Limpeza e Manutenção")
• Untar a superfície antiaderente, aplicando uma fina camada de óleo de cozinha e esfregar com uma toalha de papel.
• Inserir o seletor de temperatura na entrada do produto.
• Conectar o plugue a uma tomada elétrica.
• Ajustar o controle do Seletor de Temperatura para a temperatura desejada.

NÍVEL	TEMPERATURA
1	100°C~150°C
2	120°C~170°C
3	150°C~180°C
4	170°C~200°C
5	180°C~230°C

LIMPEZA E MANUTENÇÃO

• Limpar o seletor de temperatura apenas com um pano úmido.

⚠ O Seletor de Temperatura precisa ser removido antes que o produto seja limpo e a entrada do Seletor de Temperatura precisa estar seca antes que o produto seja novamente usado.

• Nunca colocar o seletor de temperatura dentro de água ou de qualquer outro líquido.
• Não utilizar utensílios de metal para retirar ou misturar alimentos. Estes podem arranhar e danificar a superfície antiaderente. Utilizar apenas utensílios de plástico ou madeira para mexer ou servir os alimentos.
• Para limpar a superfície antiaderente usar água e detergente neutro. Remover resíduos persistentes com uma esponja. Não usar palha de aço ou esponjas abrasivas que danificarão as superfícies de cozimento antiaderentes.

⚠ Nunca mergulhar o seletor de temperatura dentro de água ou dentro de outro líquido qualquer.





ABRASIVOS

CERTIFICADO DE GARANTIA

Fabricante solicita ao consumidor a leitura prévia do Manual de Instruções para a melhor utilização do produto. A Fabricante garante seus produtos contra defeitos de fabricação durante o período estabelecido, contados a partir da data de entrega do produto expresso na nota fiscal de compra. Conforme modelo a seguir:

ELETROPORTÁTEIS	
Garantia legal*	3 Meses
Garantia adicional	9 Meses
Garantia total**	12 Meses

*A garantia legal é de 3 meses e tem seu início na data de aquisição do produto.
**A garantia total é a soma da garantia legal mais a garantia adicional.

• Os controles remotos terão garantia legal de 3 meses, mais 3 meses de garantia adicional, totalizando 6 meses.
• Os acessórios terão somente garantia legal de 3 meses.
• A Fabricante prestará serviços de Assistência Técnica, tantos os gratuitos quanto os remunerados, somente nas localidades onde mantiver Postos Autorizados.

Para que você exerça a garantia constante neste certificado, será necessário informar alguns de seus dados pessoais, como por exemplo: nome, CPF, endereço e telefone às nossas Assistências Técnicas, a fim de que seja aberta ordem de serviço. Em cumprimento à Lei Geral de Proteção de Dados, a Britânia informa que estes dados poderão ser compartilhados com nossos prestadores de serviço, somente quando necessário para a conclusão do atendimento em garantia.

• Em locais onde não haja Postos Autorizados, o produto deverá ser transportado, por conta e risco do consumidor. A relação de Postos Autorizados está disponível através do site www.britania.com.br ou através do SAC (47) 3431-0300. Se o consumidor vier a transferir a propriedade deste produto, a garantia ficará automaticamente transferida, respeitando o prazo de validade, contado a partir da primeira aquisição. Produtos que necessitam de serviço de instalação terão despesas e responsabilidades por conta do consumidor. O compromisso de garantia cessará caso:

• O produto seja examinado, adulterado ou consertado fora de Assistência Técnica Autorizada.
• Ocorra a utilização de peça ou componente não original.
• O produto seja ligado em tensão diferente daquela para qual foi projetado.
• O defeito seja decorrente de uso inadequado ou negligência do consumidor em relação às instruções do manual.
• Danos sejam causados por ação de agentes da natureza (enchentes, maresia, raios, etc.).
• O produto seja utilizado para fins não domésticos.
• Não sejam seguidas as recomendações de conservação, conforme manual.
• Ausência ou adulteração do número de série.

BRITÂNIA ELETRODOMÉSTICOS S.A.
Rua Hans Dieter Schmidt, 3303 Bloco 3
Zona Industrial Norte - Joinville/SC - CEP 89219-504
Insc. Est. 24.784.565-8 - CNPJ 76.492.701/0014-71
FABRICADO NA CHINA

Para ter acesso ao manual digital (em PDF), acesse o QR Code, ou entre em contato com o nosso SAC em horário comercial.

ATENDIMENTO AO CONSUMIDOR BRITÂNIA (47) 3431-0300
www.britania.com.br

04/26 12516-00-05 066401155 748773 Rev.1