

CONDICIONADOR DE AR PAC30000QFM9



Função Dormir:
Ajuste automático
para uma perfeita
noite de sono

Função Timer:
Permite programar
para ligar e desligar
o aparelho

**Classificação
energética A**
(Maior economia)

| Apelo Comercial | Benefício |
|---|--|
| Modos de operação | Refrigerar – Permite refrigerar o ambiente Aquecer – Permite manter o ambiente aquecido Desumidificar – Utilizado em ambientes quentes e úmidos, o aparelho opera no modo refrigeração com a função de desumidificar o do ambiente. Ventilar – Permite operar apenas como ventilador. Auto – Identifica a condição do ambiente e escolhe automaticamente o melhor modo de operação |
| Função <i>Dormir</i> | Ajusta automaticamente a melhor condição para o ambiente durante a noite |
| Função <i>Oscilar</i> | Ajusta o direcionamento do ar conforme necessidade do usuário |
| Função <i>Timer</i> | Permite programar o tempo para ligar ou desligar o aparelho |
| Função display | Mais uma forma de economizar energia, com esta opção é possível desligar o visor do aparelho enquanto ele estiver em funcionamento. |
| Classificação A em eficiência energética | Maior economia mantendo a mesma performance |
| Filtro de ar removível | Prático e fácil de limpar |
| Controle remoto com <i>Display</i> de cristal líquido | Maior praticidade e conforto na utilização do produto |
| Display digital | Display em LED que acende por trás do painel frontal (efeito invisível) |

Características

- Ciclos de ar Quente- Frio
- Capacidade de refrigeração 30000 BTU/h.
- Gás Ecológico R410a
- Classe "A" em eficiência energética
- Controle de temperatura digital (16°C a 32°C)
- Modo de operação: Refrigerar, Aquecimento, Desumidificar, Ventilação e Automático
- Função: Dormir, Oscilar, Timer
- Controle de Ventilação (Alto, Médio, Baixo e Automático)
- Vazão de ar máxima: 1300 m³/h
- Potência sonora unidade interna: 52 dB(A)
- Potência sonora unidade Externa: 59 dB(A)
- Tubulação para conexão: 3/8" e 5/8".
- Compressor rotativo
- Possui filtro de ar
- Fácil limpeza do painel e filtro
- Disponível na tensão 220V/60Hz
- Garantia de 01 ano

Legenda Técnica

Gás Ecológico R410a: Não inflamável e menos nocivo à camada de ozônio.

Botão de emergência: A unidade por ser iniciada manualmente, sem a necessidade do controle remoto.

Auto Restart: Após Queda de Energia o aparelho memoriza as configurações e automaticamente retorna a elas após a energia ser restaurada.

Função Dormir: Deixa a temperatura do ambiente mais confortável durante a noite.

Função Swing: Funcionamento automático das aletas proporcionando melhor distribuição do ar ao ambiente.

Função Timer: Pode ser programado para iniciar e parar a qualquer momento.

Modo Automático: Se ajusta automaticamente no modo de operação e controle de velocidade baseado na temperatura ajustada pelo usuário.

Acessórios

Manual, Certificado de Garantia, tubo para o dreno e Controle Remoto.

Número de desenho

3652-09-00

| Características Técnicas | | | Informações Logísticas | | | | Informações Fiscais | |
|--------------------------|---------------------|--------------------|------------------------|-------------------------|--------------|-------------------------|---------------------|--|
| Tensão (V) | Potência Máxima (W) | Consumo (kWh /mês) | Código Comercial | Código de Barras EAN-13 | | IPI (%) | Isento | |
| | | | | Cx. Unitária | Cx. Master | Origem NF | Classificação | |
| 220 | 2710 | 2,71 | INT - 096652719 | INT - 7899466435876 | | Manaus | 8415.10.11 | |
| | | | EXT - 096652720 | EXT - 7899466435883 | | | | |
| Garantia: | | | Código DUN - biv | | NA | Descrição do Produto NF | | |
| Embalagem | | Peso* | Dimensões* (mm) | | | Volume* | Qtde. | |
| | | (kg) | Alt. | Lar g. | Prof. | (m³) | | |
| Aparelho interna | | 14 | 320 | 1040,1 | 229,2 | 0,076 | 1 | |
| Aparelho externa | | 50 | 726 | 949,5 | 360 | 0,248 | 1 | |
| Cx. Unitária Int. | | 16,5 | 315 | 1105 | 405 | 0,141 | 1 | |
| Cx. Unitária ext. | | 55 | 775 | 1015 | 445 | 0,350 | 1 | |

Empilhamento Máximo unidade Interna:

8

Empilhamento Máximo unidade Externa:

3

* Os pesos e as dimensões das caixas têm uma tolerância de ± 3%.

SELOS DE CONFORMIDADE

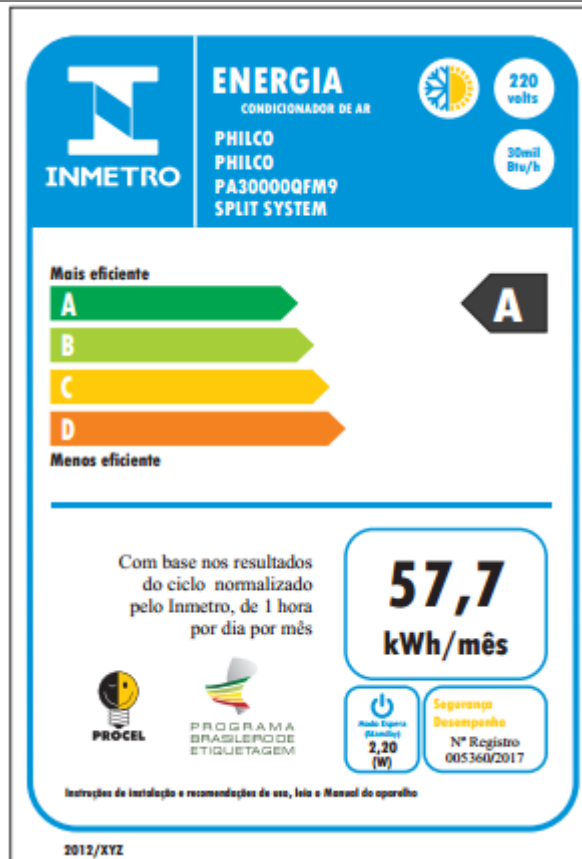

| Revisão | Data | Motivo da alteração |
|---------|------|---------------------|
| | | |

Em virtude de constantes aperfeiçoamentos em sua linha de produtos, a Britânia reserva-se o direito de proceder, sem prévio aviso, às modificações técnicas que julgar conveniente